

PIANTA LIVELLO 0 - LAY OUT ARREDI E ATTREZZATURE
scala 1:50

CODIFICA ARREDI

SIGLA IDENTIFICATIVA DEL LABORATORIO IN CUI ERA COLLOCATO NELLA SEDE DI MOSCIANO S.ANGELO

Lxx-xx

SIGLA IDENTIFICATIVA DELL'ARREDO
VEDI TAVOLE STATO DI FATTO
SEDE MOSCIANO S.ANGELO AA - 504 ED AA - 505

SIGLA IDENTIFICATIVA DEL LABORATORIO DI DESTINAZIONE NELLA NUOVA SEDE DI TERAMO

Lxx-xxR

SIGLA IDENTIFICATIVA DEL NUOVO ARREDO
DA REPERIRE DAL MAGAZZINO DELLA
SEDE MOSCIANO S.ANGELO

LEGENDA	
	BANCO DA LABORATORIO ANGOLARE
	BANCO DA LABORATORIO A PARETE - SINGOLA POSTAZIONE
	BANCO DA LABORATORIO A PARETE CON MENSOLE - SINGOLA POSTAZIONE
	BANCO DA LABORATORIO A PARETE CON POZZETTO - SINGOLA POSTAZIONE
	CASSETTIERA
	ARMADIO DI SICUREZZA DA INTERNO PER BOMBOLE GAS CAPACITA' = 2 BOMBOLE
	CAPPA CHIMICA
	CAPPA ASPIRAZIONE VAPORI

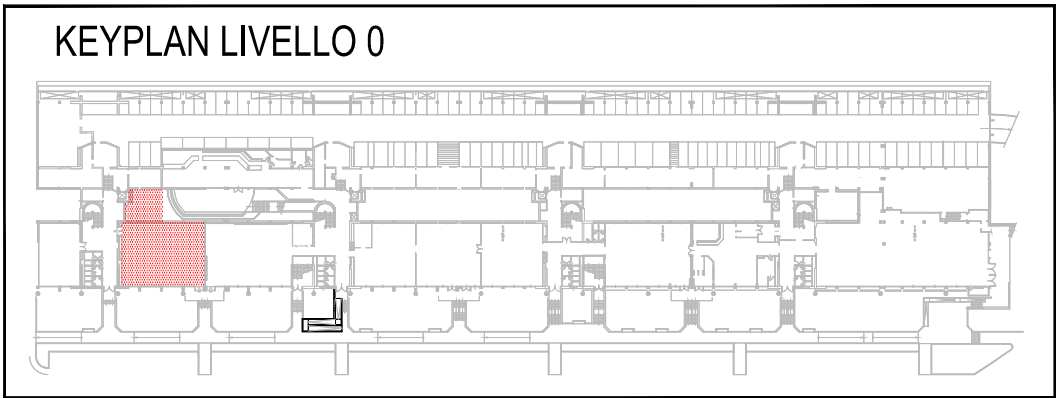

FONDAZIONE UNIVERSITA' DEGLI STUDI DI TERAMO

via R. Balzarini 1 - 64100 Teramo

LAVORI DI RISTRUTTURAZIONE DEI LOCALI UBICATI AI LIVELLI 0, 3, 4, DEL PLESSO DI
GIURISPRUDENZA DA ADIBIRE A LABORATORI DIDATTICI E DI RICERCA DELLA
FACOLTA' DI BIOSCIENZE



FASE: PROGETTO ESECUTIVO

SERIE: ARCHITETTONICO

DESCRIZIONE:
PIANTA LIVELLO 0
LAY OUT ARREDI E ATTREZZATURE

COD. PROGETTO:

P	TE	16	007	P
---	----	----	-----	---

NOME FILE	IDENTIFICATIVO TAVOLA	SCALA	PLOT	
16007_AA_501.dwg	AA 501	1:50	20=1	

INGEGNERIA

www.promedia.it - info@promedia.it

MOSCIANO S.ANGELO (TE) - 0862 400000 - 0862 400001
tel. (+39) 0862 400000 - fax (+39) 0862 400001
ROMA - VIA CASSINIA 117/1172 - 00186
tel. (+39) 06 50000000 - fax (+39) 06 50000001
centralino: tel. 800 700000 - 06 50000000

COLLABORATORI DELLA PROGETTAZIONE

Ing. Raffaele Di Gialluca (Coordinatore)
Ing. Pasquale Di Egidio (Direttore Tecnico)

COLLABORATORI PROGETTAZIONE ARCHITETTONICA

Arch. Ercole Volpi
Arch. Nicola Ciarelli
Geom. Domenico Cimini Gianforte
Geom. Massimiliano Perelli
Geom. Amedeo Maria Bizzarri
Geom. Stefano De Flaviis

COLLABORATORI PROGETTAZIONE STRUTTURE

Ing. Massimo Referzo

COLLABORATORI PROGETTAZIONE IMPIANTI

Ing. Alfredo Humberto Monaldi
Ing. Domenico Rapagnani
Ing. Gianluca Marcone
Ing. Paolo Coccia
P.Ind. Pierluigi Faragalli

COLLABORATORI CONTABILITA' E MISURE

Geom. Berardo Mantini
Geom. Valerio Pichelli
Geom. Giuseppe Di Giacinto

RESPONSABILE DEL PROCEDIMENTO
Dott. Alessandro Fiore

revisione	data	riferimento revisione	eseguito	controllato	approvato
0	Maggio 2016	EMISSIONE	SDI	PDE	RDI

Questo documento e' di nostra proprieta' esclusiva. E' proibita la riproduzione anche parziale e la cessione a terzi senza la nostra autorizzazione.